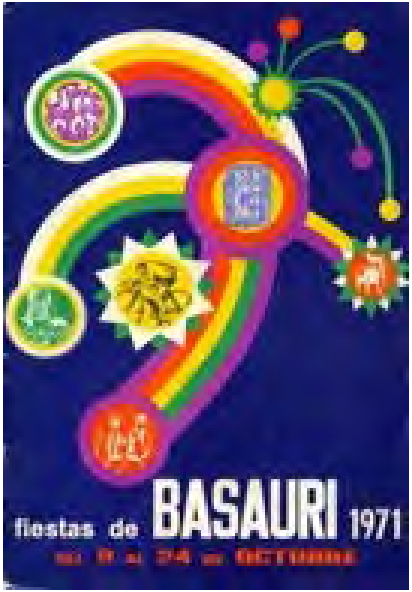
fiestas de BASAURI 1971

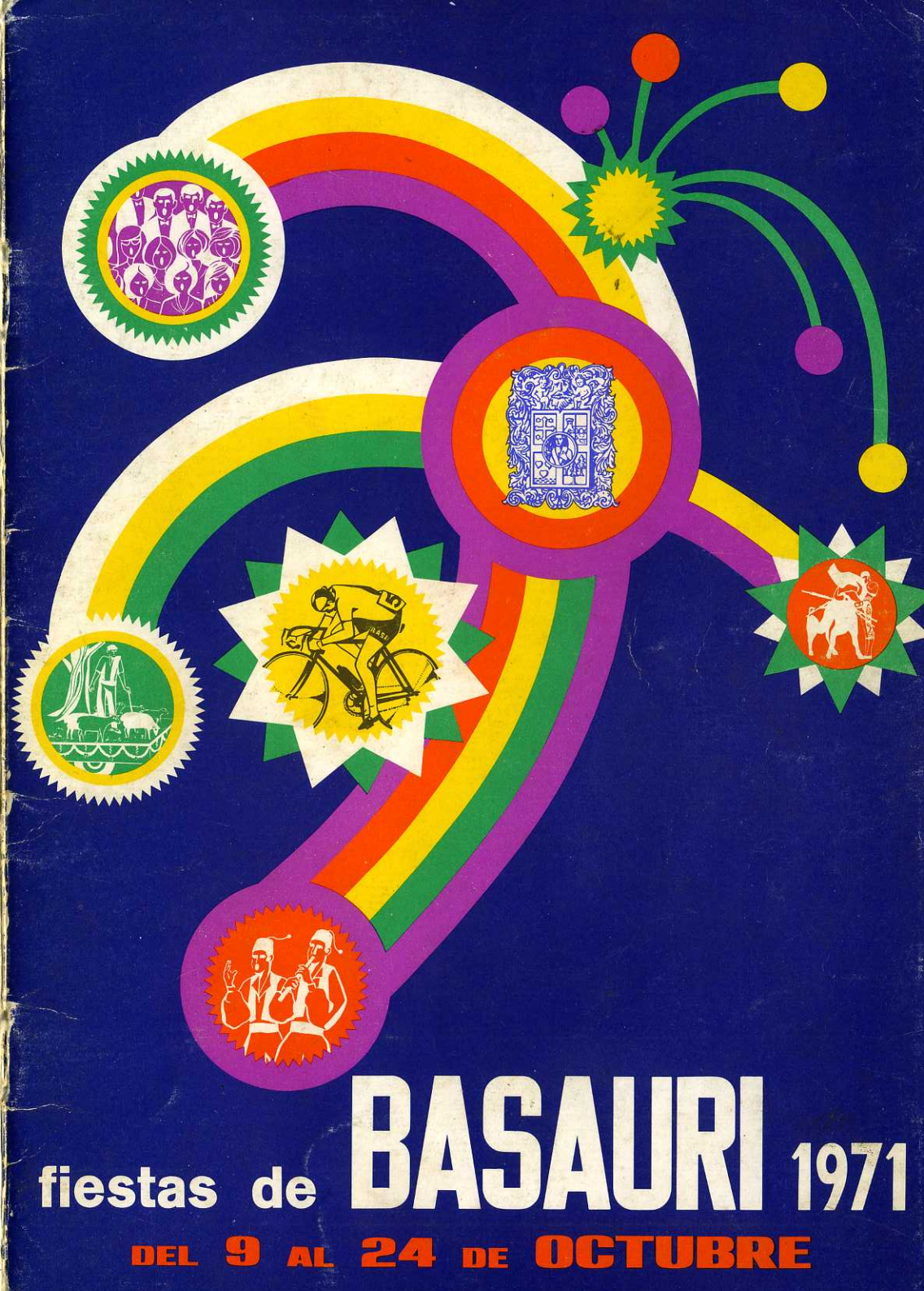

fiestas de BASAURI 1971

DEL 9 AL 24 DE OCTUBRE

PROGRAMA
OFICIAL

DE

ACTOS Y FESTEJOS

ORGANIZADOS POR LA COMISION

DEL

AYUNTAMIENTO DE BASAURI

PARA CONMEMORAR LA FESTIVIDAD

DE

SAN FAUSTO

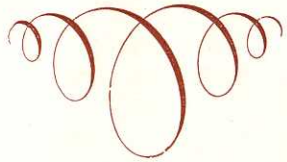

OCTUBRE

1971

Pregón

BASAURI abre sus puertas, nuevamente, para dar entrada, con dignidad y alegría, a las tradicionales fiestas en honor de su excelso Patrón, SAN FAUSTO.

Dignidad, nacida de la corrección de los basauritarras, que, unida a la programación de festivales, conciertos y alardes, de la mano del "Certamen Literario de Estudios Vascos", hacen que Basauri sea internacional.

Basauri rebasa sus fronteras; pero no descansa. La labor diaria, ingrata por criticada, de un Ayuntamiento preocupado, ha surtido efecto.

El próximo año, será realidad la tan traída y llevada Casa de la Cultura. Sus obras han sido ya subastadas y la ejecución del proyecto es, por tanto, inmediata.

Un paso más de nuestro pueblo en su afán de superación.

En lo que a nuestra alegría se refiere, ¿qué puedo deciros?

Muestra evidente son las Cuadrillas, jóvenes y sanas, mezcla perfecta de seriedad y bullicio.

La Reina de las fiestas y sus Damas, vestidas de gala (porque gala es nuestro pueblo), presidiendo, solemnes y sonrientes los actos organizados, en noble competencia, este año, con las bellas componentes de "Los encantos de Santullán".

Competiciones deportivas, fiestas taurinas y juegos infantiles por doquier, encuadrados en un apretado programa, en el que no podía faltar un especial recuerdo a nuestros más queridos convecinos: los niños y los ancianos.

Los niños, futuros hombres, tendrán, el día 11, todas cuantas atenciones puedan desear.

Nuestros ancianos, con cierta tristeza, añorando los años pasados, serán objeto, el día 14, de agasajos y regalos que más de uno recibirá con lágrimas en los ojos.

Unos alegres, por su inocencia, otros nostálgicos, por sus recuerdos. Pero todos, niños, jóvenes y ancianos, serán, una vez más, bajo la mirada protectora de San Fausto, alegres y dignos, respetuosos y correctos, de tal forma que, quien visite Basauri con motivo de sus fiestas, se despida con el mayor elogio que podemos desear: "Hasta el año que viene".

Nuestro deseo, para todos vosotros, de felicidad y alegría en estas fiestas y en las que esperamos disfrutéis para, después, reanudar, con más ahinco, si cabe, vuestra cotidiana labor.

Nosotros, por nuestra parte, prometemos redoblar nuestros esfuerzos, para que, todos esos ambiciosos proyectos de que tantas veces os hemos hablado, se conviertan en realidad.

Que Basauri pueda contar, para las próximas fiestas, con una Casa de la Cultura y con unas instalaciones deportivas de las que hoy carece totalmente. Espero que todos colaboréis, en la medida de vuestras posibilidades, por un Basauri mejor.

Recibid todos un fuerte abrazo de vuestro Alcalde.

PROGRAMA

Día 9 de octubre, sábado

A las siete de la tarde, en el Ayuntamiento, presentación de la REINA DE LAS FIESTAS y sus DAMAS DE HONOR.

Seguidamente, DISPARO DEL COHETE ANUNCIADOR de las Fiestas.

A las ocho, por las principales calles de la localidad y acompañado por la BANDA DE MUSICA DE GALDACANO,

DESFILE DE CARROZAS

A la misma hora, con el mismo recorrido de las Carrozas,

PRESENTACION Y DESFILE DE LAS CUADRILLAS

A las diez de la noche comenzará, en la Plaza de España,

MONUMENTAL VERBENA

que durará hasta las DOS de la madrugada.

Día 10, domingo

Al amanecer, organizada por las Cuadrillas,

GRAN CHOCOLATADA

A las nueve de la mañana Pasacalles, por la Banda Municipal de Galdácano y Chistularis, que en compañía de las Cuadrillas recorrerán las principales calles de la localidad.

A las diez, salida de los

GIGANTES Y CABEZUDOS

A las once y media,

PRIMER GRAN CONCURSO DE BACALAO AL PIL PIL

con importantes Trofeos.

Todos los concursantes percibirán una dieta de 250 pesetas.

A la una de la tarde, en la Plaza España,

GRAN CONCIERTO

por la Banda Municipal de Galdácano.

A las cuatro y media, en Basoselay, con asistencia de las Cuadrillas, partido de 3.ª Categoría Nacional, entre los equipos

ORENSE - C. D. BASCONIA

Terminado el partido las Cuadrillas darán una

GRAN TAMBORRADA

por las principales calles de la localidad.

A las seis y media, en la Plaza España,

GRAN BAILE VERBENA

amenizada por la Banda de Galdácano y Orquestas.

Día 11, lunes *"Día del Niño"*

A las nueve de la mañana salida de los Chistularis, acompañados de los GIGANTES Y CABEZUDOS, los cuales darán un pasacalles.

A las diez será recibida, por las Cuadrillas, en el Ayuntamiento, la

BANDA DE CHISTULARIS DE BERMEO

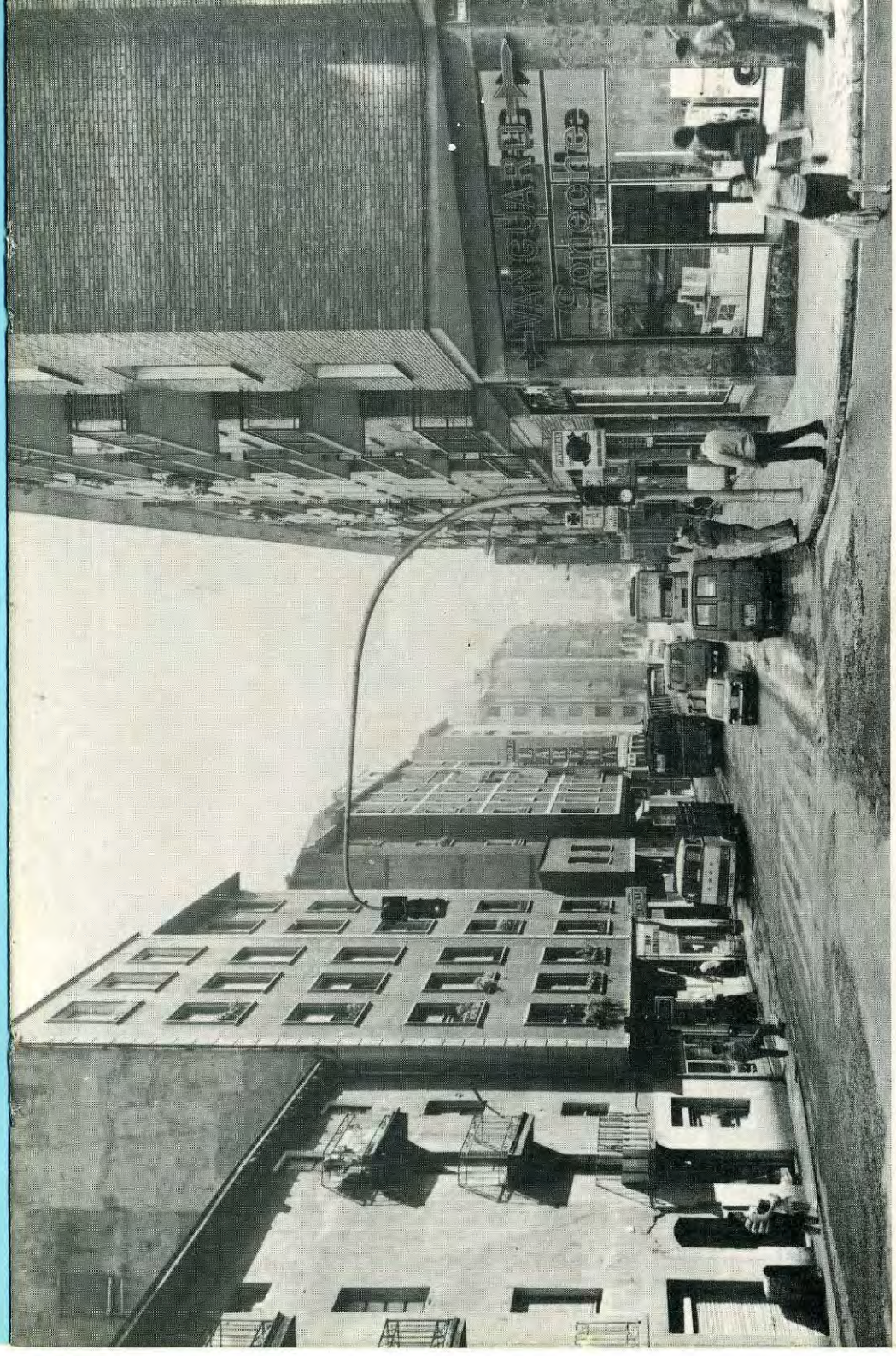

A continuación darán un pasacalles, dirigiéndose a la Plaza de Toros de Uríbarri.

A las once, en la citada Plaza,

FORMACION DEL AYUNTAMIENTO INFANTIL

A continuación, actuación del Festival

CANDILEJAS

con los prestigiosos payasos HERMANOS VASCONIA.

Seguidamente, grandes **JUEGOS INFANTILES Y DISPARO DE FUEGOS JAPONESES.**

Durante el intervalo, de diez a una, todos los niños tendrán libre acceso a todos los TIO-VIVOS que se encuentran en la Feria.

A las cuatro de la tarde, segunda actuación de

CANDILEJAS Y HERMANOS VASCONIA

Seguidamente,

GRAN CONCURSO DE JOTAS PARA NIÑOS

A las seis y media, en las cercanías de la Plaza,

GRAN CHOCOLATADA

Terminados estos festejos infantiles se quemará una

ESPECTACULAR TRACA DE JUGUETES

Seguidamente la BANDA DE CHISTULARIS DE BERMEO, acompañados de las CUADRILLAS, darán un pasacalles para dirigirse a la Plaza España, en la que después de un breve Concierto, serán despedidos los componentes de la mencionada Banda.

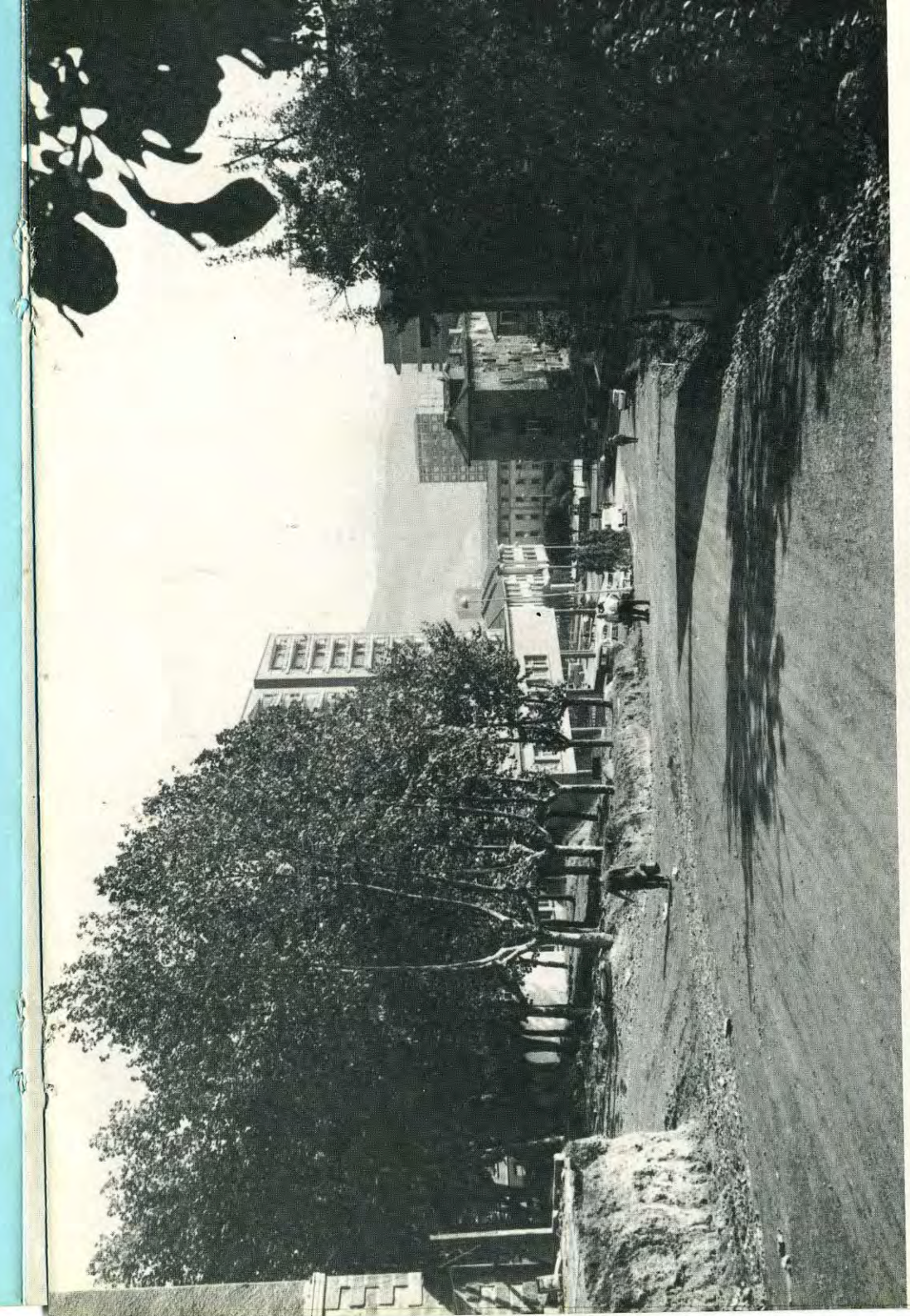

CALLE BASOSELAY (ACCESO AL CAMPO DE FUTBOL)

A las ocho y media, en la misma Plaza,

GRAN BAILE VERBENA

que finalizará a las DOS de la madrugada.

Día 12, martes **FIESTA DE LA HISPANIDAD**

A las nueve de la mañana PASACALLES, por los Chistularis, acompañados de los GIGANTES Y CABEZUDOS.

A las diez, serán recibidas por las CUADRILLAS las componentes (50 bellezas) de

"Los encantos de Santullán"

que harán un alarde frente al Ayuntamiento y seguidamente darán un Pasacalles por las principales calles del Municipio.

A la misma hora se celebrará, para corredores de 1.º y 2.ª Categoría de aficionados,

IV CRITERIUM DE BASAURI

(CIRCUITO SAN PEDRO)

A las doce menos cuarto, en el Campo de Basoselay, se disputará un hermoso trofeo, donado por este Ayuntamiento, en partido amistoso entre

ALAVES - C. D. BASCONIA

A la una, en la Plaza de España, actuación del

GRUPO ARAGONES DE BILBAO

que presentará a sus cantantes y bailadores en un brillante programa de bailes típicos de Aragón.

A las cinco de la tarde, en la Plaza de Toros de Uríbarri,

GRAN NOVILLADA DE REJONES

PLAZA JUAN XXIII

A la terminación, los **ENCANTOS DE SANTULLAN** recorrerán las principales calles del Municipio.

A las siete, en la Plaza España,

ANIMADA ROMERIA VERBENA

A las once de la noche se hará entrega del **PRIMER PREMIO LITERARIO DE ESTUDIOS VASCOS** DE BASAURI, que tendrá lugar en la **Sala de Fiestas "PEOPLE'S"**, de esta localidad.

Día 13, miércoles **SAN FAUSTO**

DIA DE LAS CUADRILLAS

A las nueve de la mañana DIANA.

A las diez, salida de los

GIGANTES Y CABEZUDOS

A las diez y media, reunión de las CUADRILLAS.

A las once, en Basoselay, partidos de fútbol

C. D. BASCONIA - SELECCION CUADRILLAS

SELECCION CHICAS - CUADRILLAS

A las once, en la Plaza España, nueva actuación de

CANDILEJAS

con la intervención de PEDRITO y su Compañía, los cuales, durante su interpretación, repartirán regalos entre los niños.

A las dos y media de la tarde todas las **CUADRILLAS** tendrán su

Comida de Hermandad

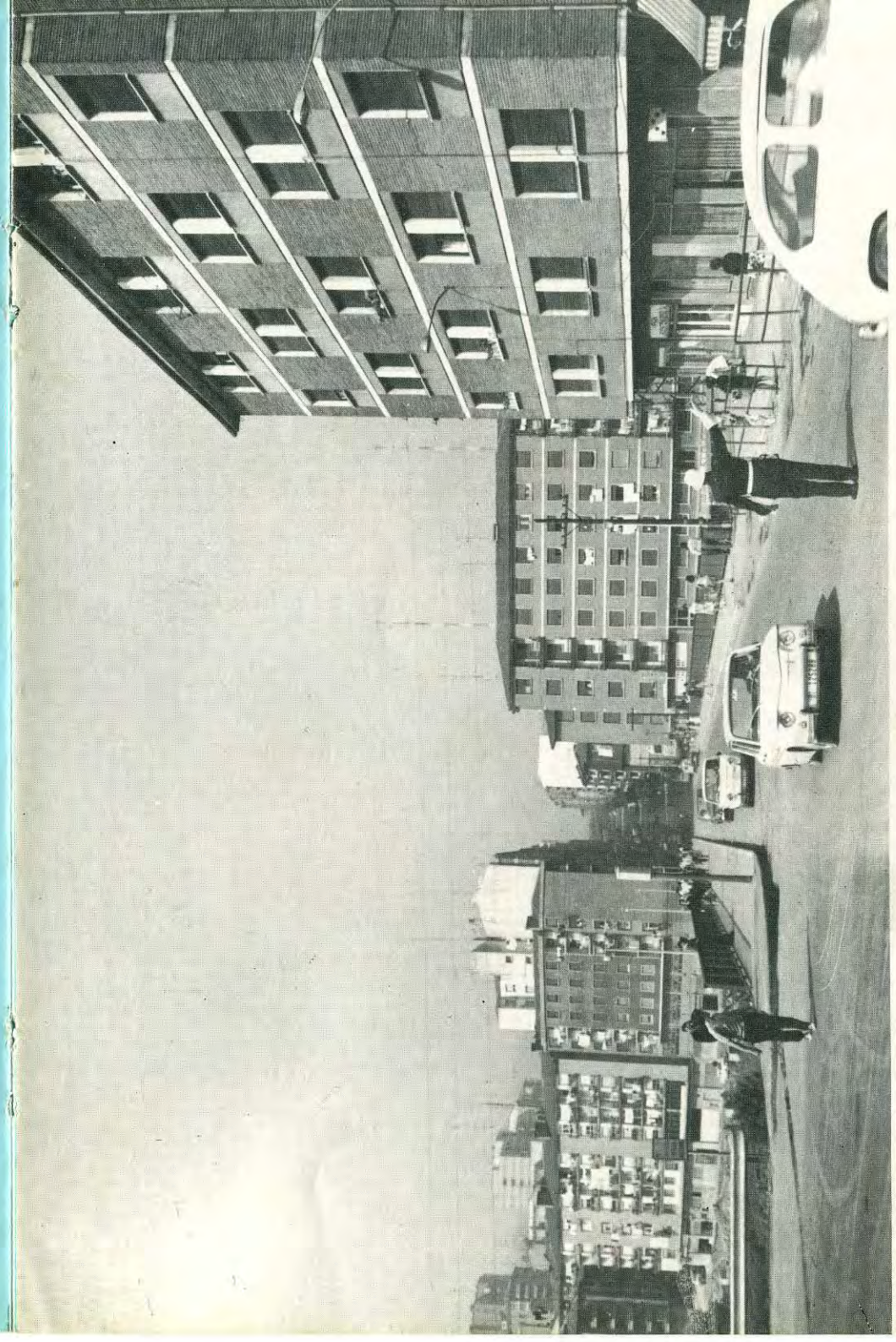

AVDA. DE JOSE ANTONIO (PUENTE DE ARIZ)

A las cinco, en la Plaza de Toros de Uríbarri,

SEGUNDA GRAN NOVILLADA

A continuación, las CUADRILLAS recorrerán las principales calles de la localidad al son de una

GRAN TAMBORRADA

A las siete, en la Plaza España,

GRAN VERBENA

Día 14, jueves *Día del Anciano*

A las nueve de la mañana DIANA, por los Chistularis y Pasacalles.

A las once, en la Plaza España, reunión de todos los ancianos.

A la misma hora, en la citada Plaza, concurso de

BAILES Y CANCIONES

A las dos y media de la tarde,

COMIDA PARA LOS ANCIANOS

A las seis, en la Plaza de Toros de Uríbarri,

CONCURSO DE SOKA-TIRA

con 10.000 pesetas de premios.

A las ocho, en la misma Plaza de Uríbarri,

VELADA PUGILISTICA

en la que se enfrentarán boxeadores de las Federaciones Vizcaína y Guipuzcoana, que se disputarán un trofeo.

A continuación, en la Plaza España,

GRAN VERBENA

Día 15, viernes

A las cinco de la tarde, en Careaga Goicoa, actuación del

GRAN ESPECTACULO CANDILEJAS

con PEDRITO y sus payasos que, durante su interpretación, repartirán regalos entre los niños.

A las siete, en el Cinema Social,

II FESTIVAL DE LA CANCION VASCA

para intérpretes noveles, con 15.000 pesetas en premios.

Desde las ocho, en la Plaza España,

BAILE

Durante este Baile habrá Concurso de Disfraces a cargo de las Cuadrillas.

A las diez de la noche, en la Plaza de Toros de Uríbarri,

LUCHA LIBRE OLIMPICA

Día 16, sábado

A las doce de la mañana, en Uríbarri, nueva actuación de

CANDILEJAS

A las cinco de la tarde, en la Plaza de Toros de Uríbarri, por las CUADRILLAS,

GRAN BECERRADA

A las siete, en la Plaza España,

ROMERIA

A las diez de la noche, en la citada Plaza, hasta las DOS de la madrugada,

GRANDIOSA VERBENA

en cuyo intermedio se procederá al

CONCURSO DEL VESTIDO ARTISTICO

el cual será de libre participación, por parejas o individual, otorgándose importantes premios que totalizarán la cifra de 12.000 pesetas.

Día 17, domingo

A las nueve de la mañana DIANA, por los Chistularis y Pasacalles.

A las diez, en el circuito de Arcocha y valedero para el Campeonato Vasco-Navarro de la especialidad,

MOTO-CROSS

A la misma hora, en el Campo de Tiro de Iruarecheta,

GRAN TIRADA AL PLATO

con valiosos trofeos.

A las once, en la Plaza España, se celebrará un gran

ALARDE DE DANZAS VASCAS

A la una de la tarde, en la citada Plaza,

LEVANTAMIENTO DE PIEDRA Y AIZKOLARIS

A las cuatro y media, en Basoselay, con asistencia de las CUADRILLAS, partido de 3.ª División entre los equipos

C. D. CAUDAL - C. D. BASCONIA

Acto seguido, finalizado este encuentro, las CUADRILLAS desfilarán por las principales calles de la localidad.

A las siete, en la Plaza España,

GRAN ROMERIA

A la misma hora, en la citada Plaza,

CONCURSO DE AURRESKU

con 10.000 pesetas en premios y dietas para los no clasificados que, a juicio del Jurado, hayan hecho los suficientes méritos.

Desde las diez, en la Plaza España,

GRAN VERBENA TIPICA VASCA

con despedida de las CUADRILLAS, que interpretarán algunas canciones, continuando la verbena hasta las DOS de la madrugada, dando por finalizada la Semana Grande.

A las diez de la noche, en el lugar de otros años,

COLECCION DE FUEGOS ARTIFICIALES

Día 18, lunes

A las ocho de la tarde, en el Local de Sesiones del Ayuntamiento, se proyectará una **Colección de Diapositivas del MUSEO DEL PRADO.** La presentación correrá a cargo de D. JUAN M.ª APELLANIZ.

Día 19, martes

A las nueve de la mañana tendrá lugar el

Concurso de Pintura y Dibujo al aire libre

Se presentarán en el Ayuntamiento para recoger el material necesario para dibujos. Los que deseen hacer óleo vendrán provistos de lienzo, caballete, etc.

A las ocho de la tarde, en el Cinema Social (entrada gratis),

GRAN CONCURSO DE OCHOTES

cuyas actuaciones se anunciarán oportunamente en carteles murales.

Día 20, miércoles

A las siete y media de la tarde, en el Local de Sesiones del Ayuntamiento, se proyectará la Segunda Colección de Diapositivas de EL ESCORIAL.

A las ocho, en el Cine Amaya,

IV FESTIVAL DE LA CANCION VASCA

cuyo detalle de actuación se anunciará también en carteles murales.

Día 21, jueves

A las siete y media de la tarde, en el Local de Sesiones del Ayuntamiento, se proyectará la Tercera Colección de Diapositivas de VIZCAYA.

A las ocho, en la Plaza España,

BAILE

A las nueve de la noche, en la misma Plaza, actuación del

GRUPO DE ACORDEONISTAS DE LOROÑO

que interpretarán varias y escogidas composiciones.

A continuación seguirá el BAILE, que durará hasta las DOCE de la noche.

Día 22, viernes

A las ocho y diez y media, en el Cinema Social, actuación de la

CORAL DEL ENSANCHE Y CORAL DE BASAURI

Los detalles de su actuación se anunciarán oportunamente en carteles murales.

Día 23, sábado

A las siete de la tarde, en la Plaza España, **BAILE.**

A las ocho, en la referida Plaza,

CONCIERTO DE INSTRUMENTOS VASCOS

A las diez de la noche,

EXTRAORDINARIA VERBENA

Día 24, domingo

A las nueve de la mañana, DIANA y Pasacalles por los Chistularis.

A las diez, salida de los

GIGANTES Y CABEZUDOS

A las doce y media, en el CINEMA SOCIAL,
actuación extraordinaria de la internacionalmente conocida

AGRUPACION CORAL CAMARA DE PAMPLONA

cuyos detalles de actuación se anunciarán oportunamente en carteles murales.

A las cuatro y media de la tarde, en el Campo de Basoselay, 1.ª eliminatoria de la Copa de su Excelencia el Generalísimo,

TORRELAVEGA - C. D. BASCONIA

A las siete, en la Plaza España, **BAILE.**

Desde las diez hasta la una de la madrugada **VERBENA,** en cuyo final se quemará una

GRAN TRACA

dándose por terminadas las fiestas.

Basauri, octubre de 1971
LA COMISION DE FESTEJOS

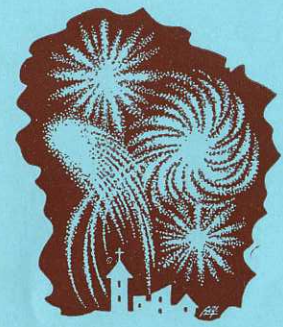

NOTAS.—Toda persona que quiera participar en el CONCURSO DE FOTOGRAFIA, en **NEGRO Y COLOR,** deberá entregarlas en el Ayuntamiento antes del día 17. Estas fotografías serán expuestas al público en el Salón de Sesiones del Ayuntamiento el día 18.

La entrega de premios se efectuará, junto con la de PINTURA, a las once de la mañana del día 24, en la Sala de Exposiciones.

La Comisión se reserva el derecho de alterar o modificar el presente programa.

Tipografía BASAURI, S. L.
Calle Dr. D. José Garay, 1
Teléfonos 49 01 93 - 49 14 88
BASAURI